

DIANA

Localización

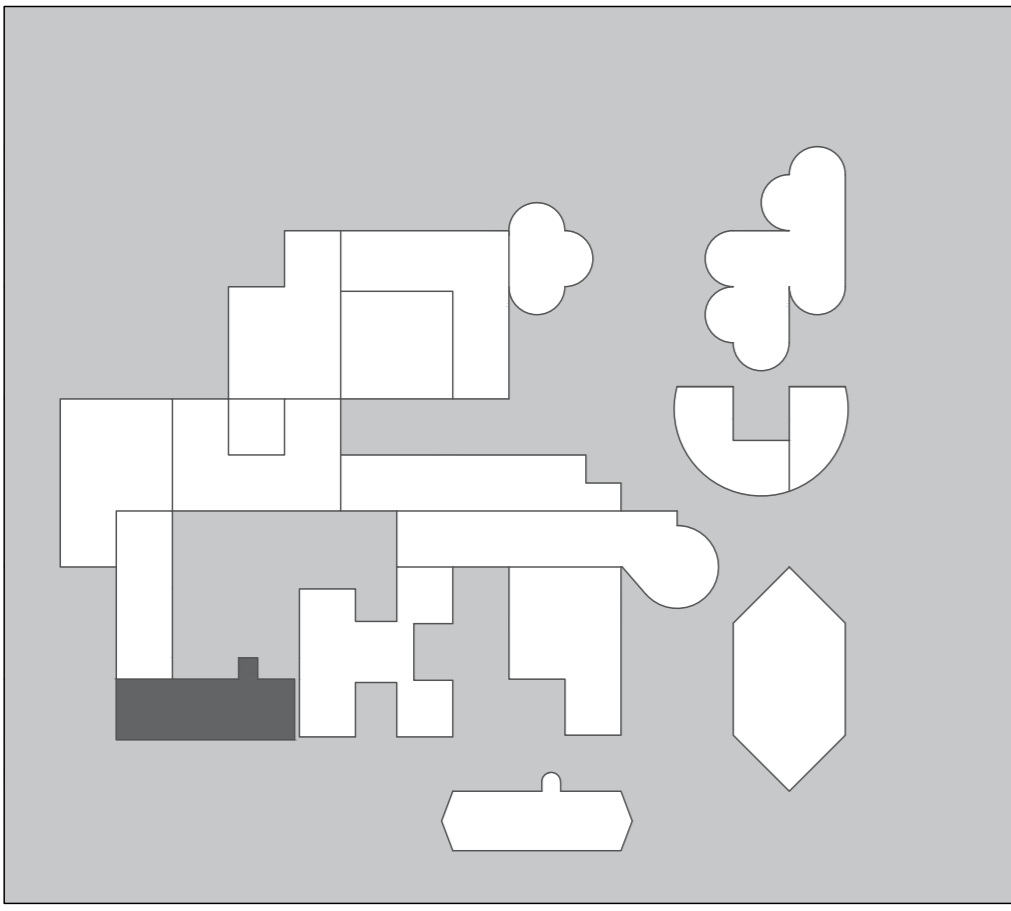

La tienda Diana es una tienda especializada de uno de los vestidos más reclamados de Vera Wang, el cual da nombre a la tienda. La tienda está diseñada para las clientas recreando el paseo nupcial que harán ellas, por ello está dispuesto en forma de pasillo y gran parte de la tienda está sobre un ligera rampa sobre la cual las paredes se estrechan creando un efecto visual de mayor profundidad. Las paredes de la primera parte de la tienda están recubiertas de espejos de formas triangulares. Mediante un mecanismo interno, en tres puntos diferentes por pared, a través del espejo salen unas barras de las que se cuelgan los vestidos de forma que se puede modificar la distribución de la tienda al gusto. En la segunda parte de la tienda se encuentran tres amplios probadores con un puf para poder cambiarse con comodidad y en la pared de enfrente encontramos un aseo público y la caja. Por esta pared también encontramos una entrada lateral y las escaleras que dan a la terraza en la que se sirve una degustación de té. En esta planta también se encuentra la vivienda de una familia de cinco personas. En la cota cero, bajo la rampa se encuentra la zona de almacen en la que se recogen los vestidos en grandes contenedores los cuales tienen acceso al exterior para facilitar la carga y descarga de los mismos.

Construcción

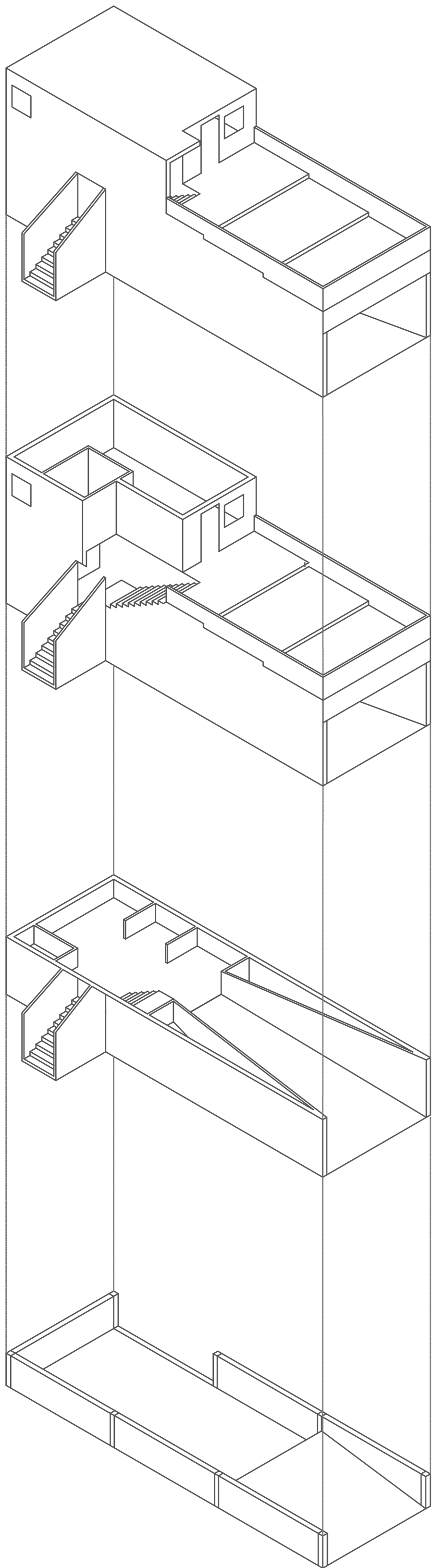

Planimetría

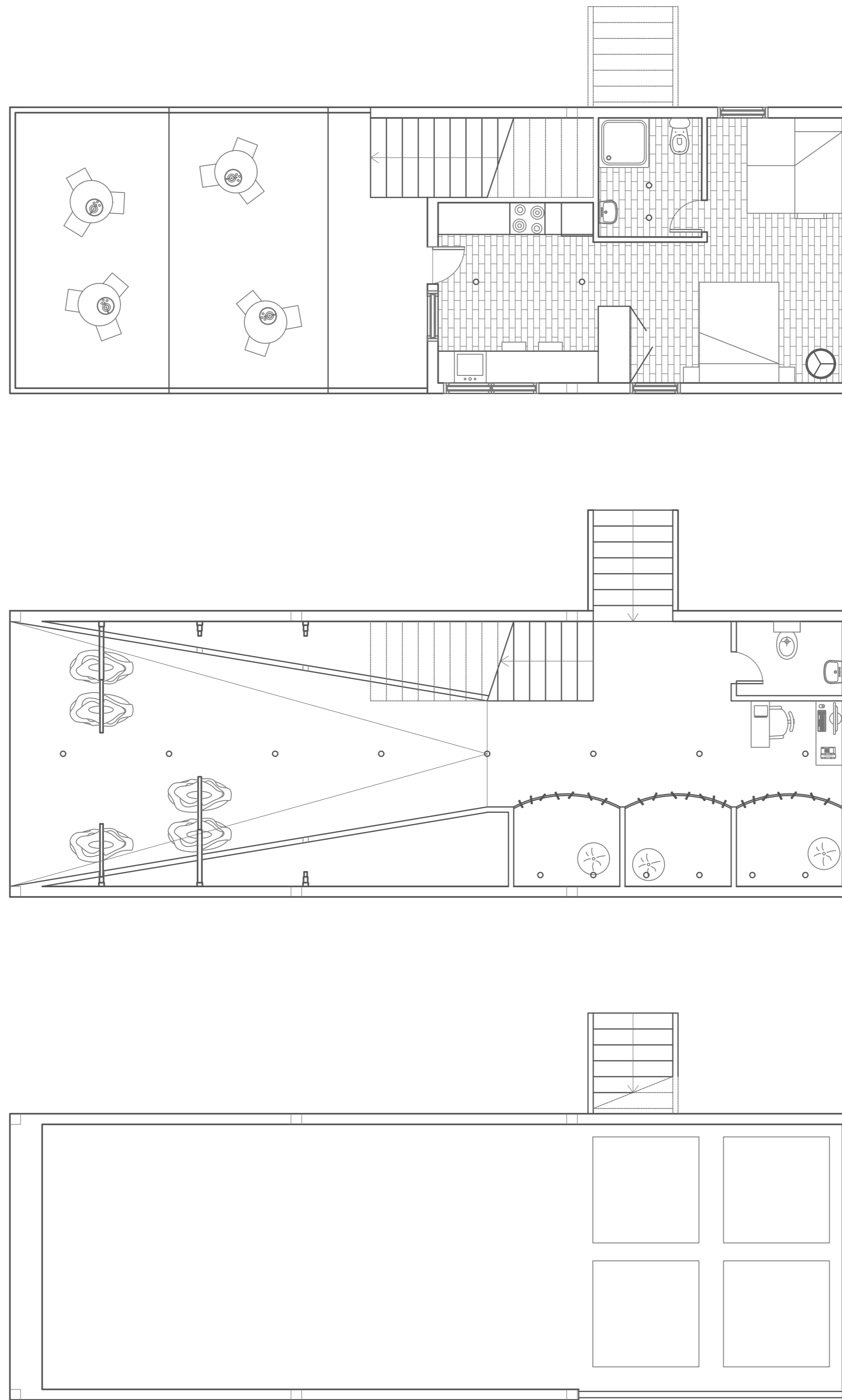

Diagramas volumétricos

